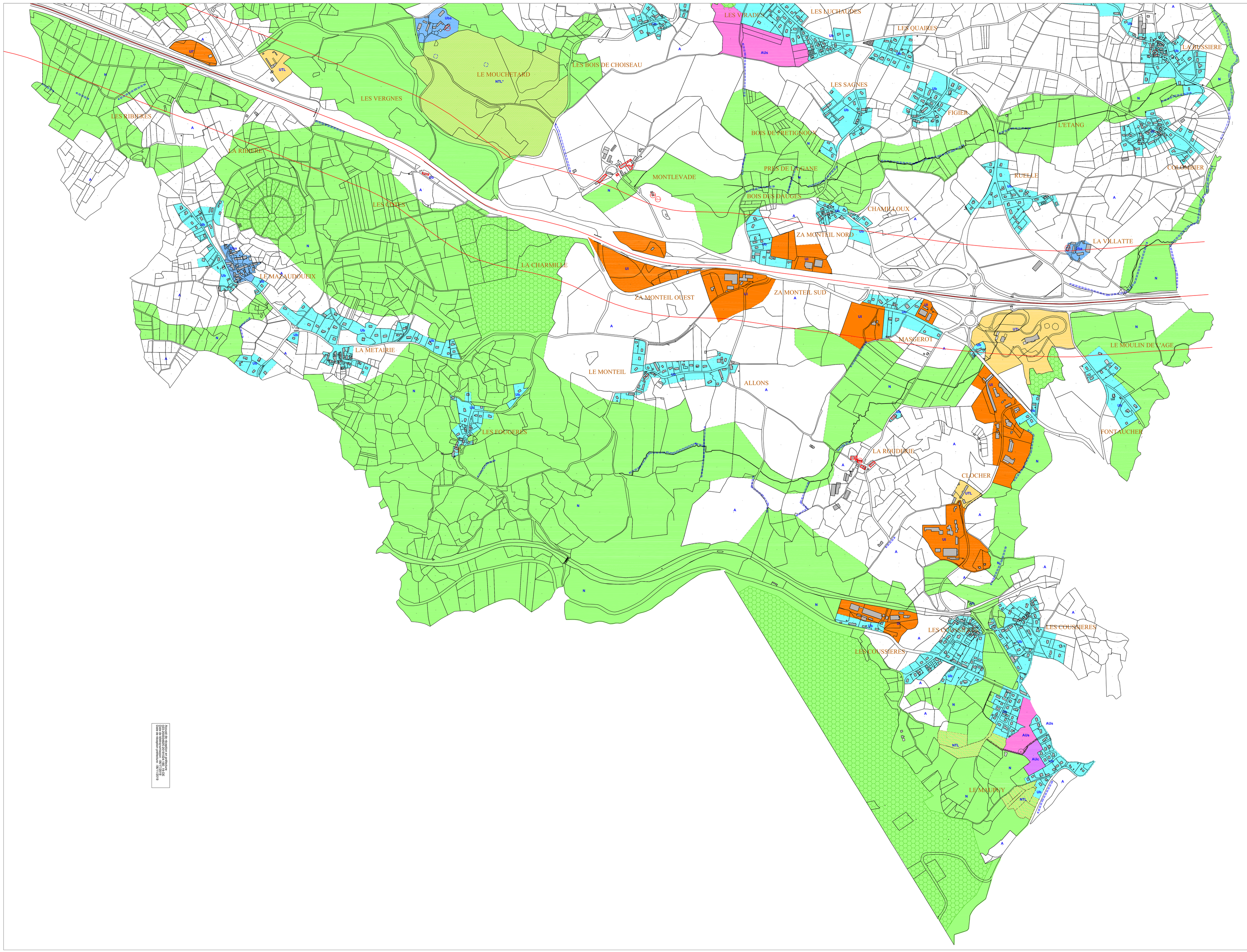

Arrêté le 30/10/2019
Vu pour rester annexé à la délibération du conseil communautaire du 30/10/2019
Le Président du Grand Guéret, M. Eric CORBIER

Arrêté le 30/10/2019

Département de la Creuse (23)

COMMUNE DE SAINT SULPICE LE GUERETOIS

PLAN LOCAL D'URBANISME

30/10/2019

Règlement graphique PARTIE SUD

GRAND GUÉRET Communauté d'Agglomération

saint-sulpice-le-guérétois

Echelle : 1/5000

Plan n° 2/2

LEGENDE

Zone urbanisable

- **Ua** — Dédiée au centre ancien
- **Ub** — Dédiée aux hameaux et extensions
- **Uba** — Dédiée aux hameaux avec bâti de qualité
- **UTL** — Dédiée tourisme / loisirs
- **Ui** — Dédiée industrielle/commerciale/tertiaire

Zone à urbaniser de manière organisée

- **AUc** — A court terme
- **AUs** — A long terme

Zone naturelle

- **N** — A préserver
- **NTL** — Dédiée à des équipements légers tourisme/loisirs

Zone agricole

- **A** — Dédiée à l'agriculture

Prescriptions particulières

- Espace boisé classé
- Petit bâti à protéger au titre du L151-23
- Arbre remarquable à protéger au titre du L151-23
- Haie bocagère à protéger au titre du L151-23
- Zone de bruit
- Transformation de bâtiment possible
- Emplacement réservé